

Manual para instalación SQL Server 2012.



Microsoft®
SQL Server®

1. Descargar el instalador del sistema.

El instalador puedes encontrarlo dentro de nuestra página de internet <https://www.integraconsorcio.com.mx> dentro del menú: Soporte/Instalar CONTRPAQi.

2. Ejecutar el instalador dando clic derecho/ ejecutar como administrador.

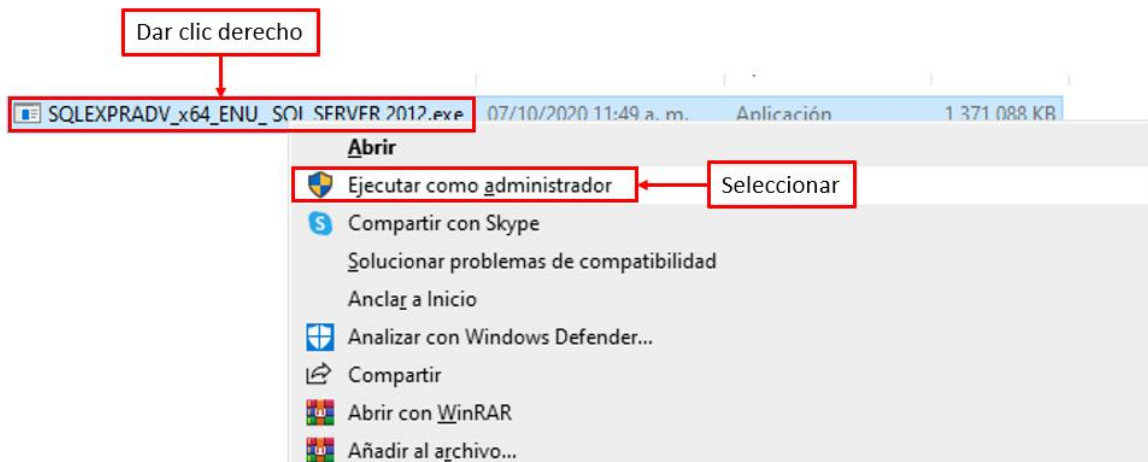

Va a aparecer el siguiente mensaje, para lo cual es necesario esperar.

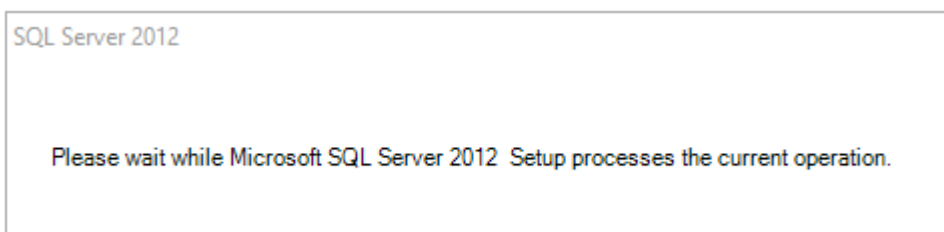
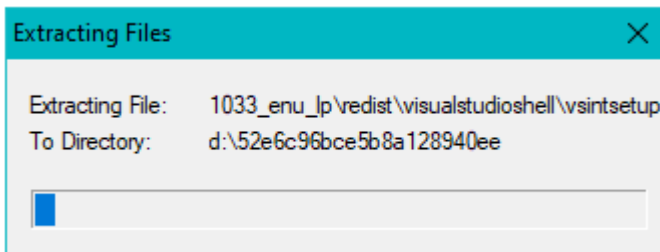

3. Aparecerá la ventana para la selección de lo que se desea realizar, para la instalación nueva es necesario dar clic en la opción “New SQL Server stand-alone installation or add features to an existing installation”.

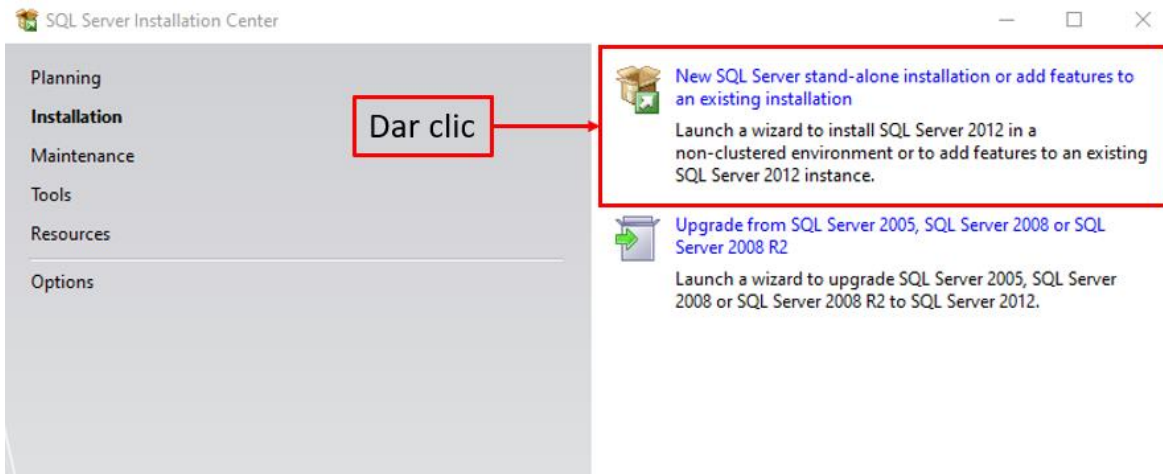

Va a aparecer una ventana donde esta cargando la instalación del sistema

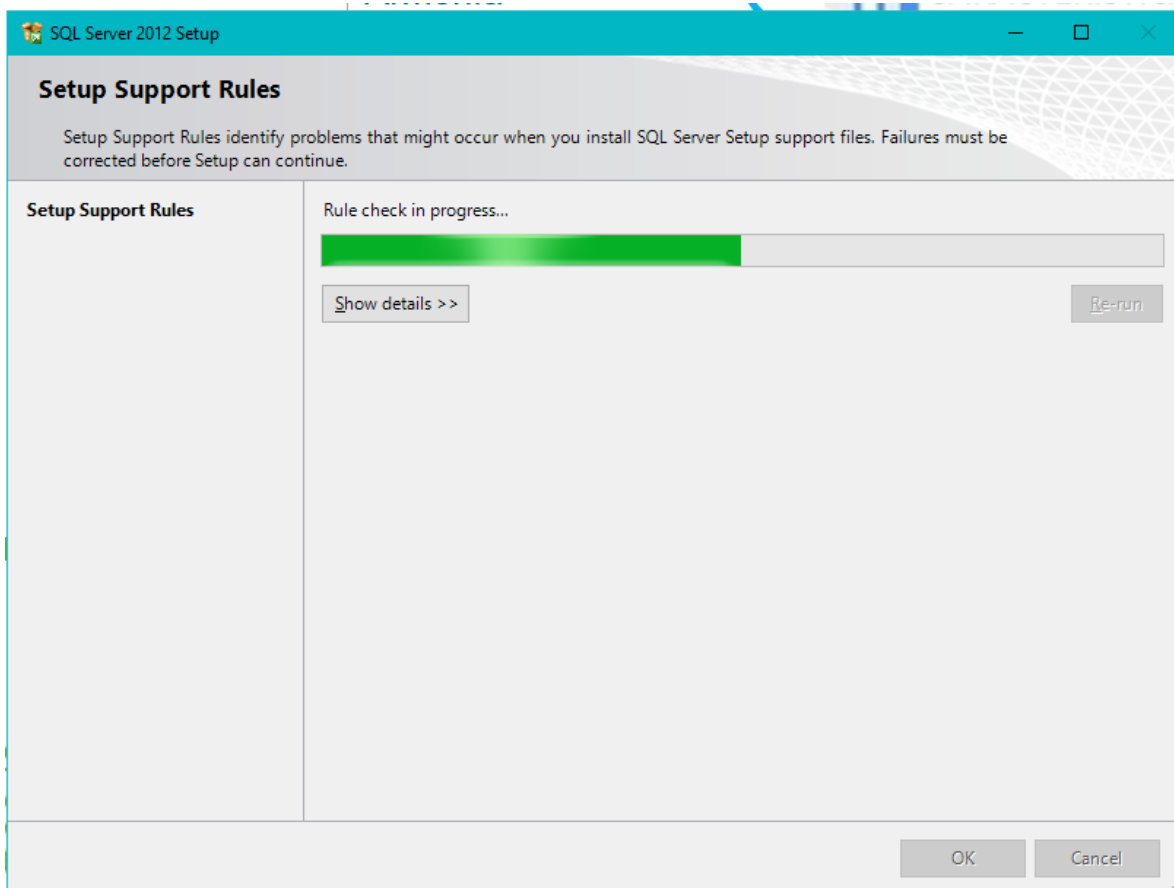

- Después de cargar la instalación del sistema aparecerá el contrato de los términos de licencia, es necesario seleccionar la primera opción donde aceptamos los términos de la licencia y después dar clic en el botón siguiente.

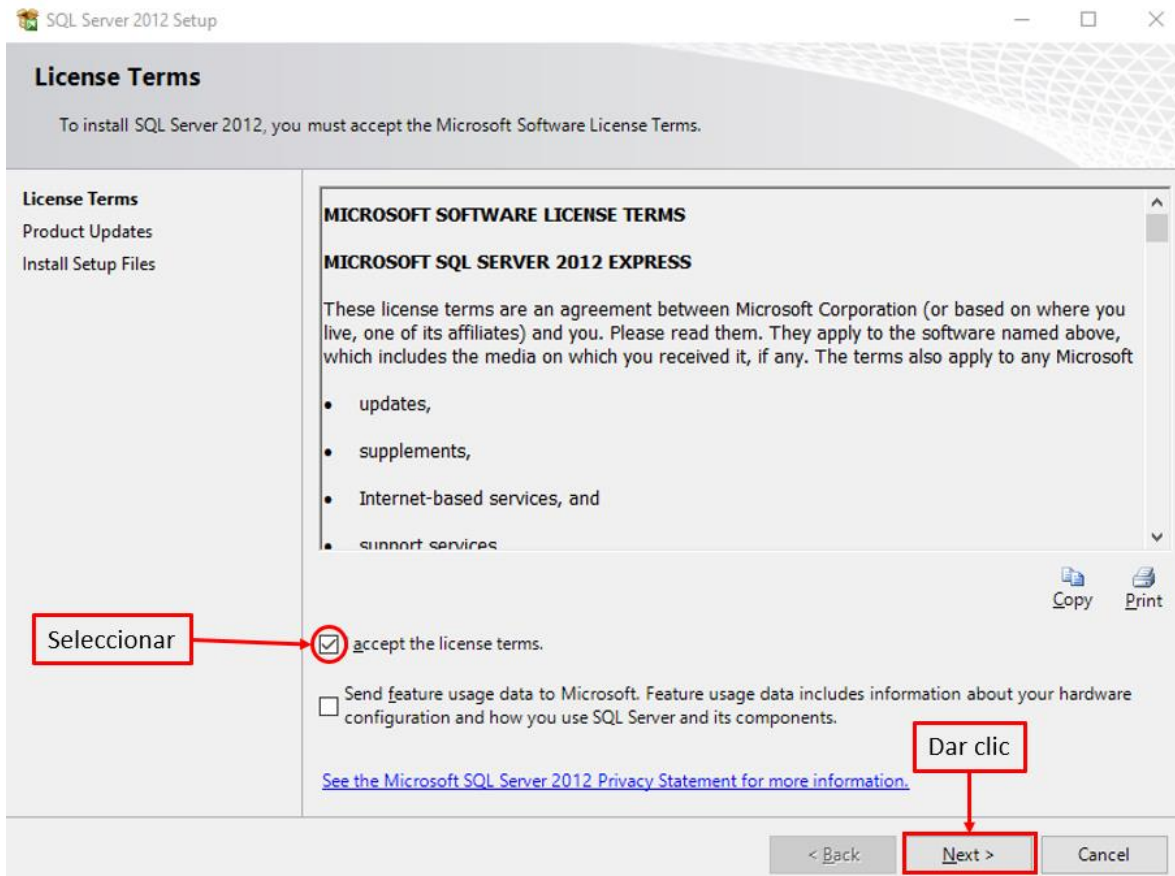

- Enseguida va a aparecer la opción de buscar las actualizaciones para la compatibilidad con el sistema operativo; se recomienda realizar la búsqueda de actualizaciones para evitar detalles con la instalación, posteriormente dar clic en siguiente.

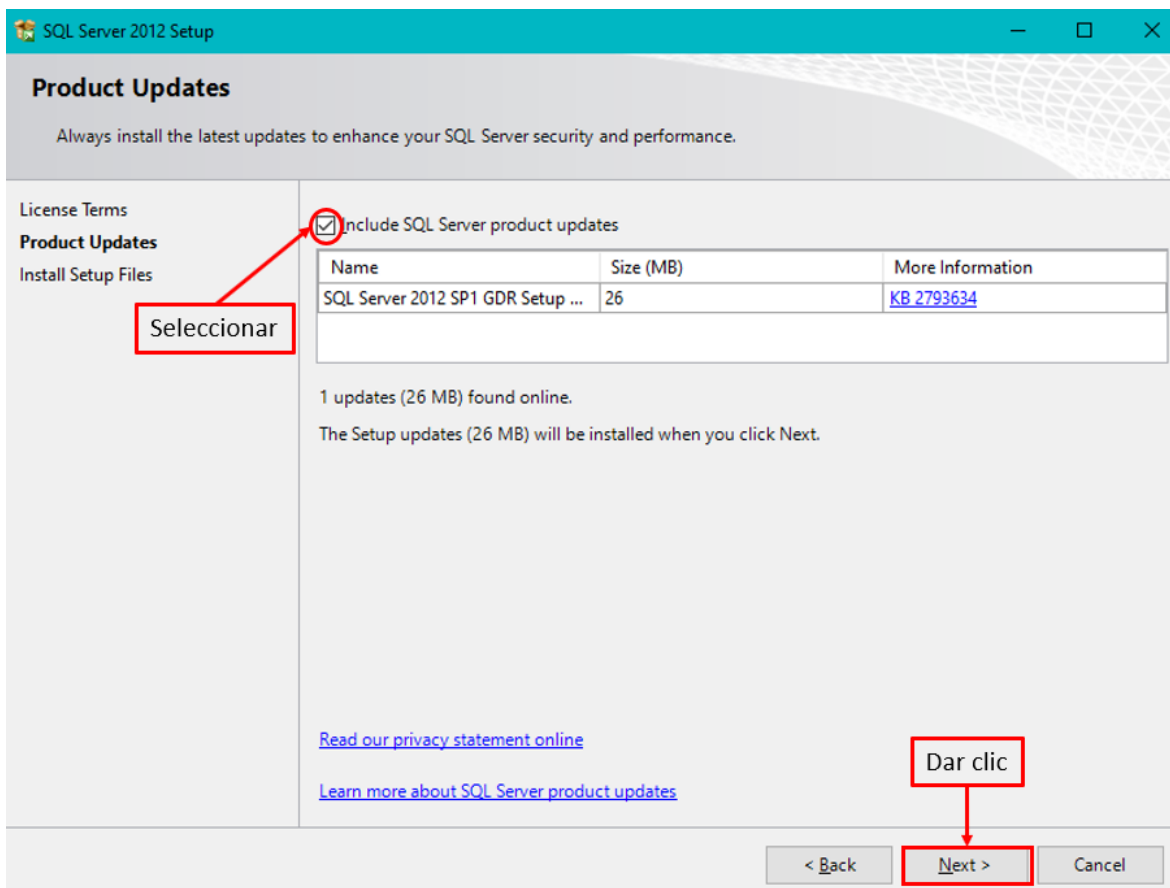

Nota: Si vamos a realizar la descarga de actualizaciones es necesario que el Windows Update este activo ya que si no está activo no podrá buscar actualizaciones el equipo de cómputo; si quiere saber como validar y activar el Windows Update puede buscar el manual dentro de nuestra pagina o bien solicitarlo al correo de servicio@integraconsorcio.com.mx.

6. En automático el sistema empezara a descargar actualizaciones faltantes para la correcta instalación.

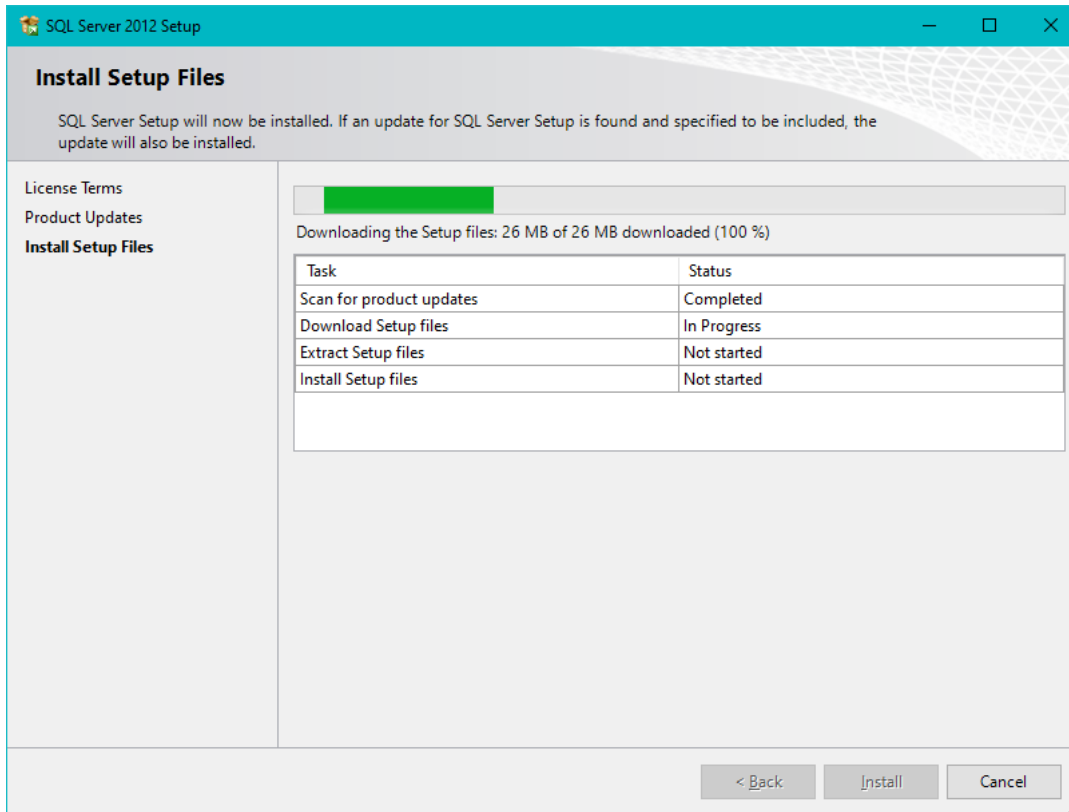

7. Enseguida aparecerá la opción para seleccionar las características del sistema, dejar habilitadas las opciones que aparecen por default y dar clic en el botón de siguiente.

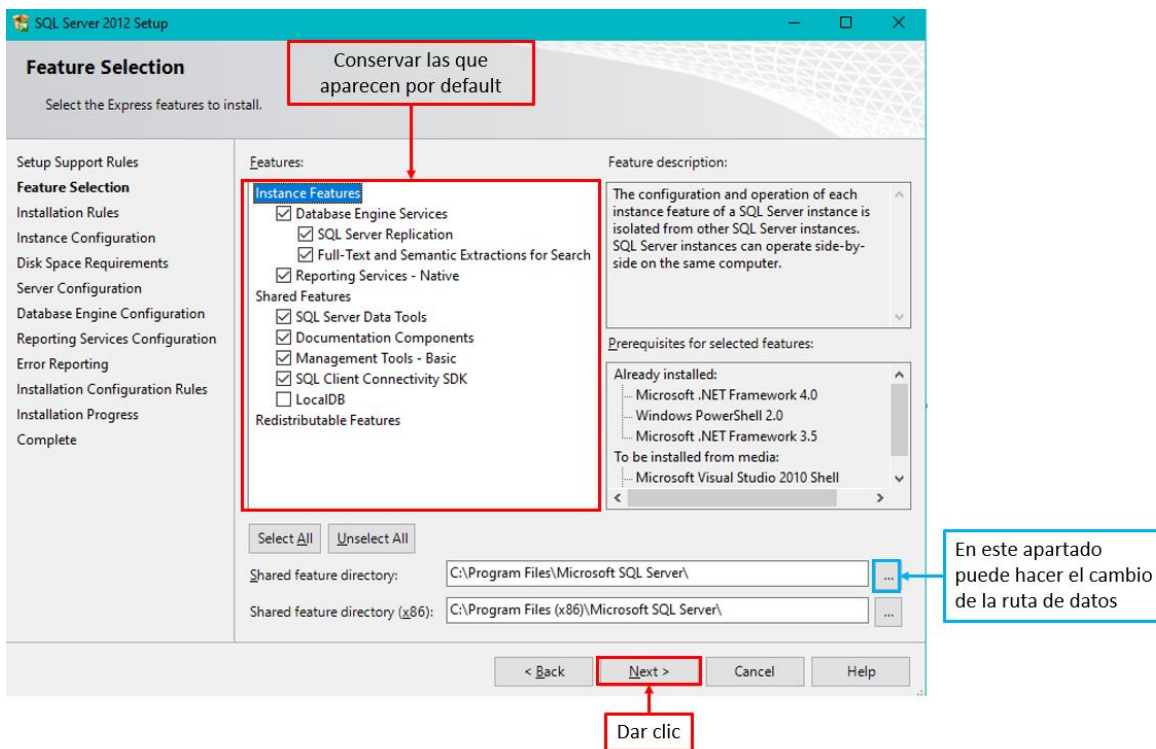

Nota: si desea hacer el cambio de la ubicación de los datos puede hacerlo, lo cual no es recomendable.

Esperar a que carguen los datos seleccionados.

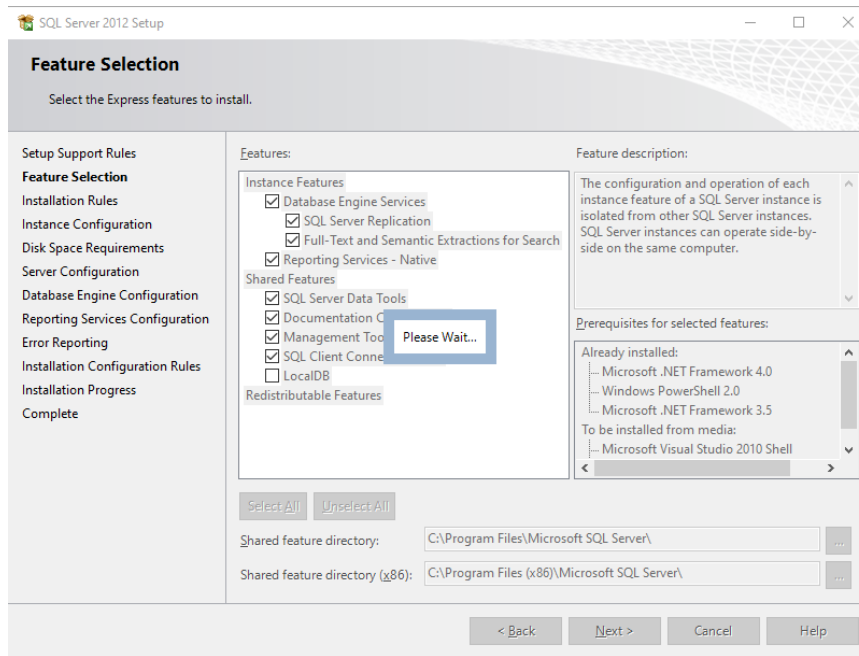

8. Enseguida aparece la ventana de configuración de la instancia para lo cual es necesario definir el nombre de la instancia y dar clic en el botón de siguiente.

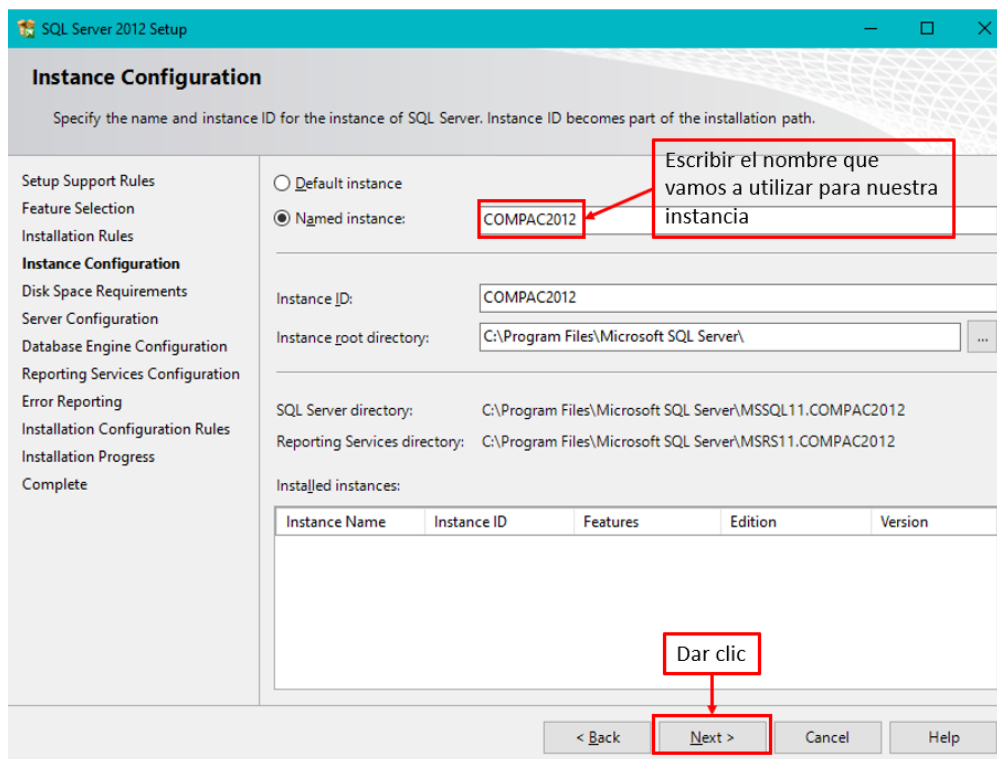

9. En la ventana de configuración es necesario validar que los tipos de inicio de los servicios estén como automático, si estos no se encuentran en el modo automático puede cambiarlo dando clic en la flecha y seleccionar automático; posteriormente dar clic en siguiente.

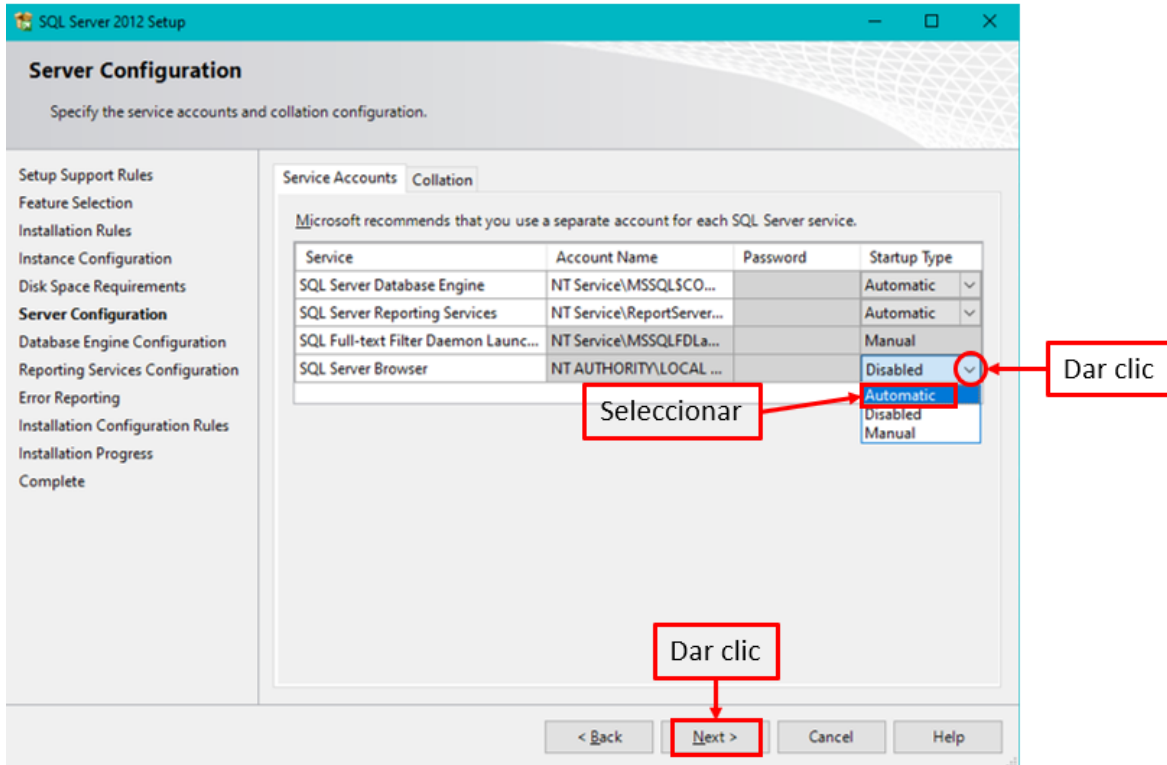

10. Configurar la contraseña y los usuarios de Windows que pueden acceder a la instancia, para esto es necesario:
 - a. Seleccionar la opción "Mixed Mode (SQL Server system administrator an Windows authentication)"

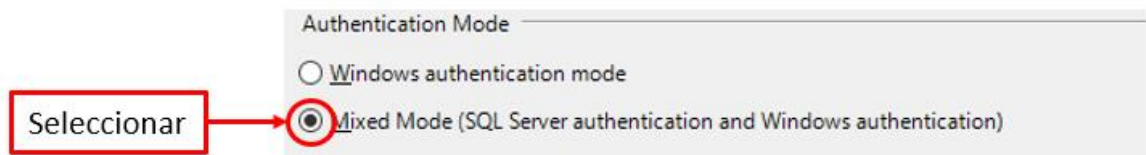

- b. Escribir la contraseña de la instancia (es necesario guardar la contraseña)

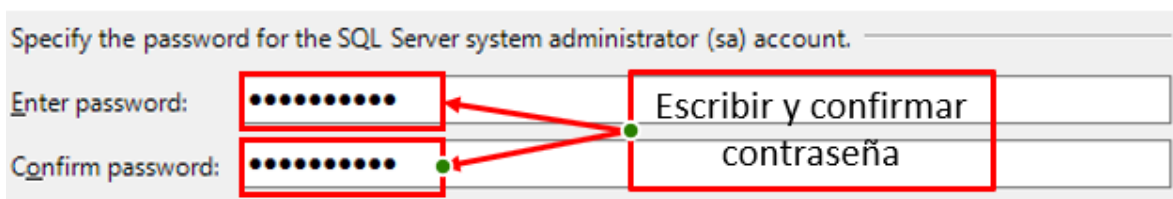

- c. Agregar el usuario evryone/todos.
 - i. Dar clic en el botón Add.

- ii. Escribir el usuario Everyone o todos dependiendo del lenguaje del sistema operativo.

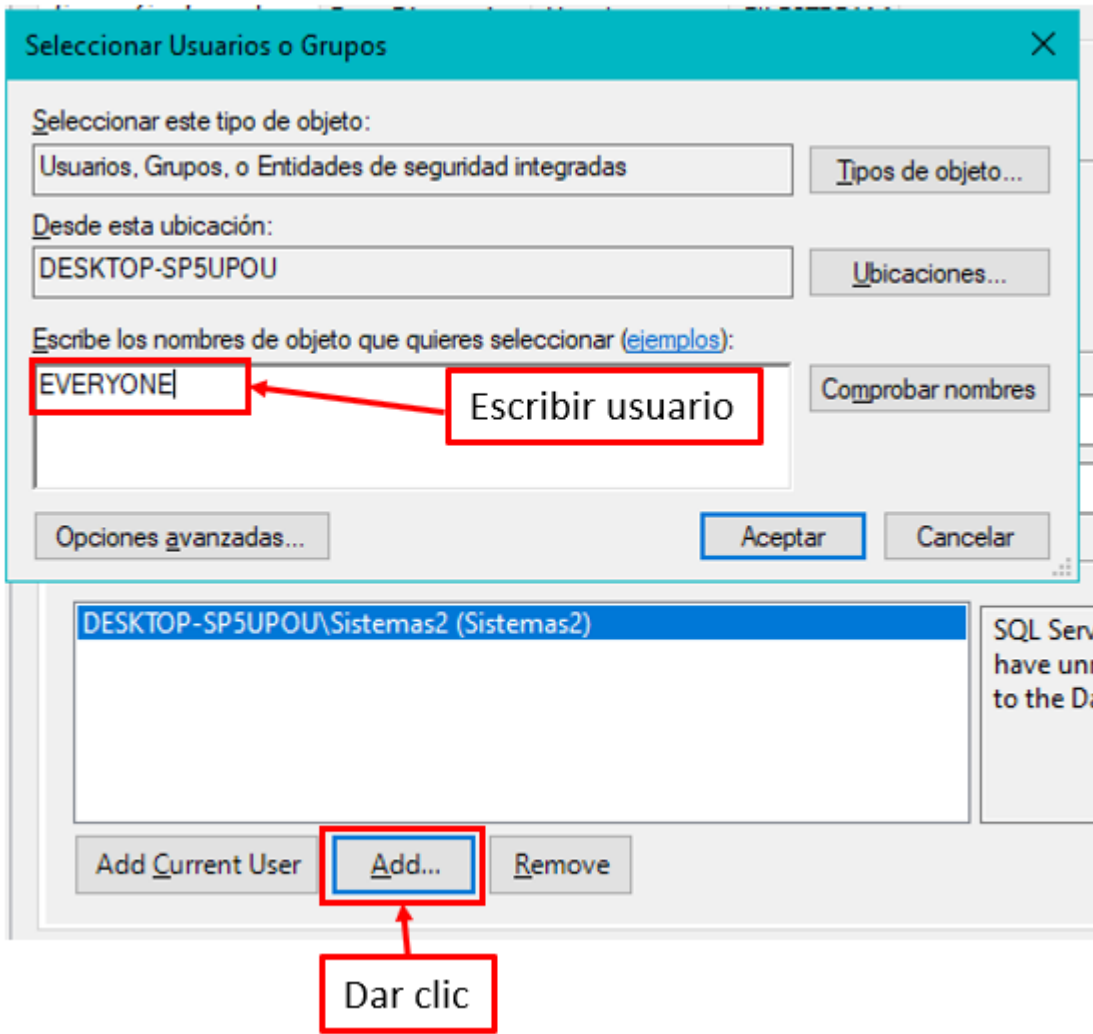

11. Validar que se encuentre habilitada la opción “Install and configure” y dar clic en el botón de siguiente.

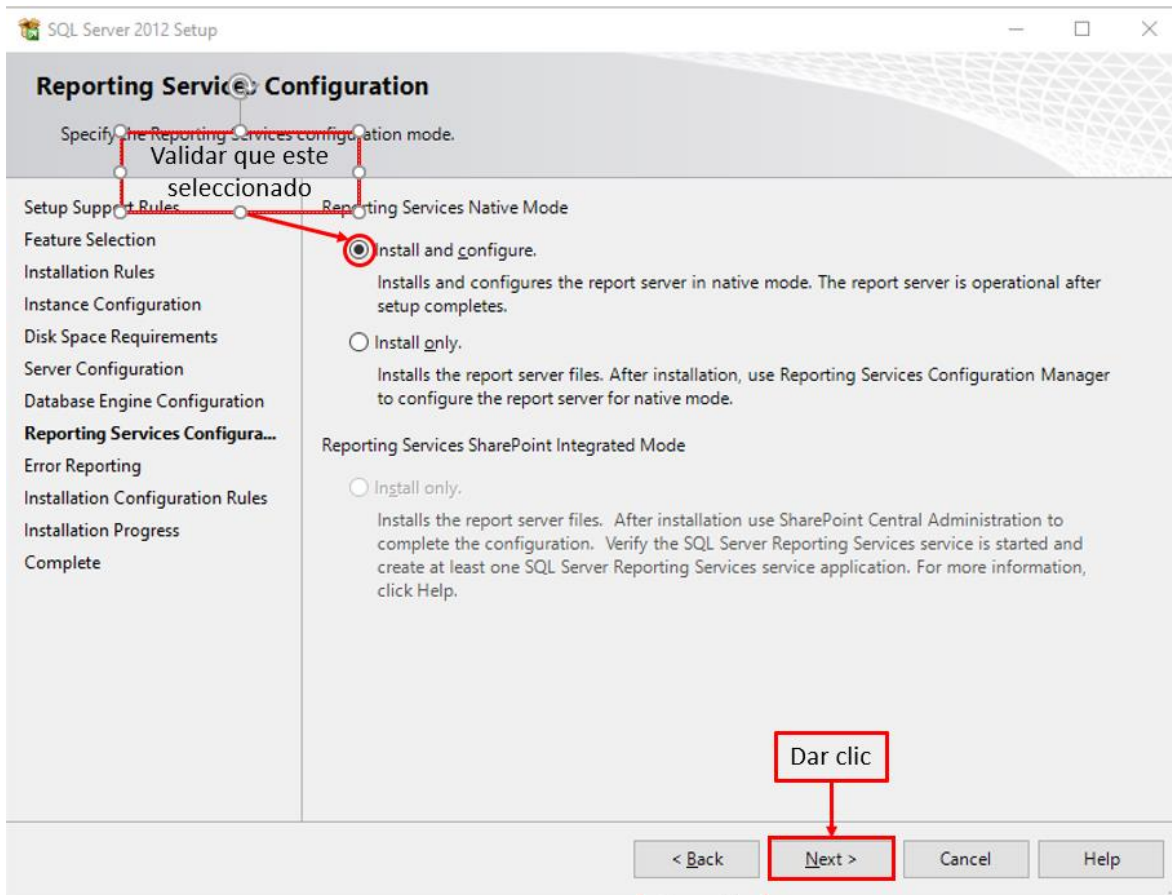

12. Dar clic en el botón siguiente.

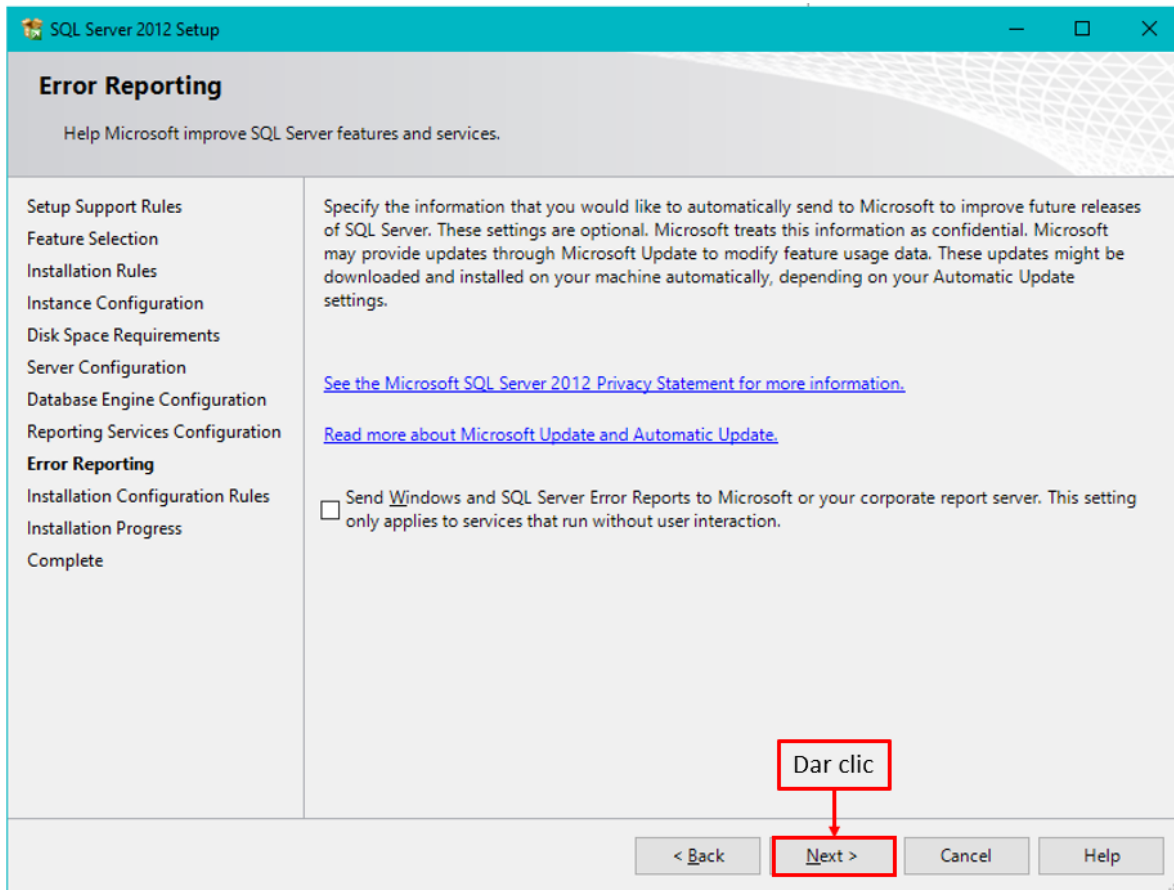

Esperar a que la instalación se lleve a cabo.

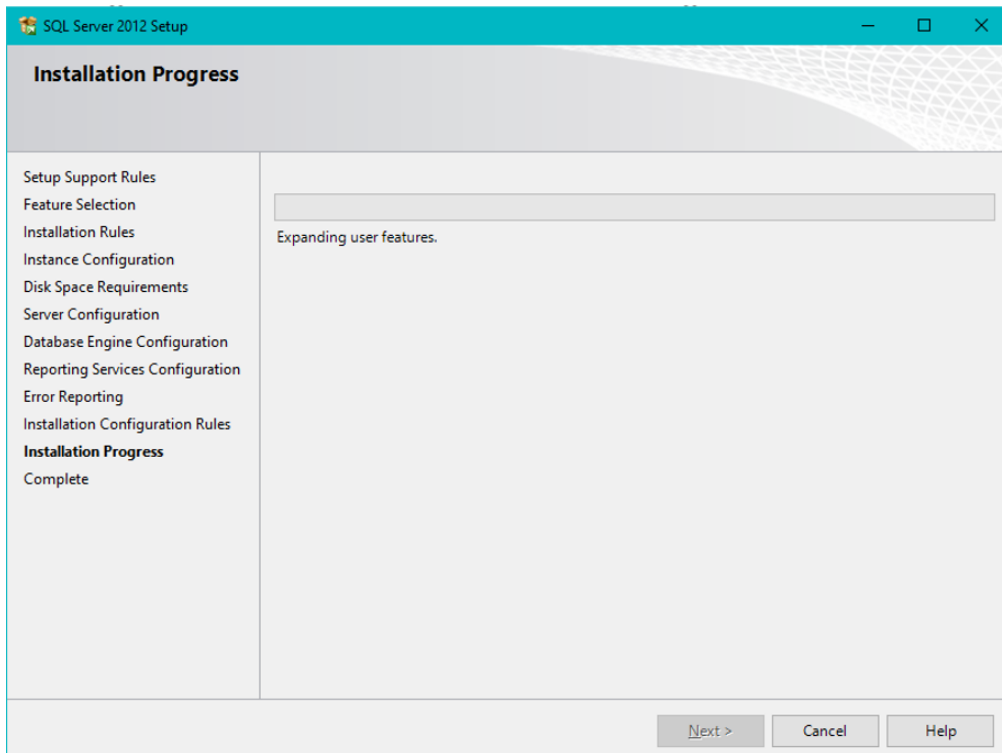

13. Validar que no se haya presentado error en la instalación y dar clic en el botón de cerrar.

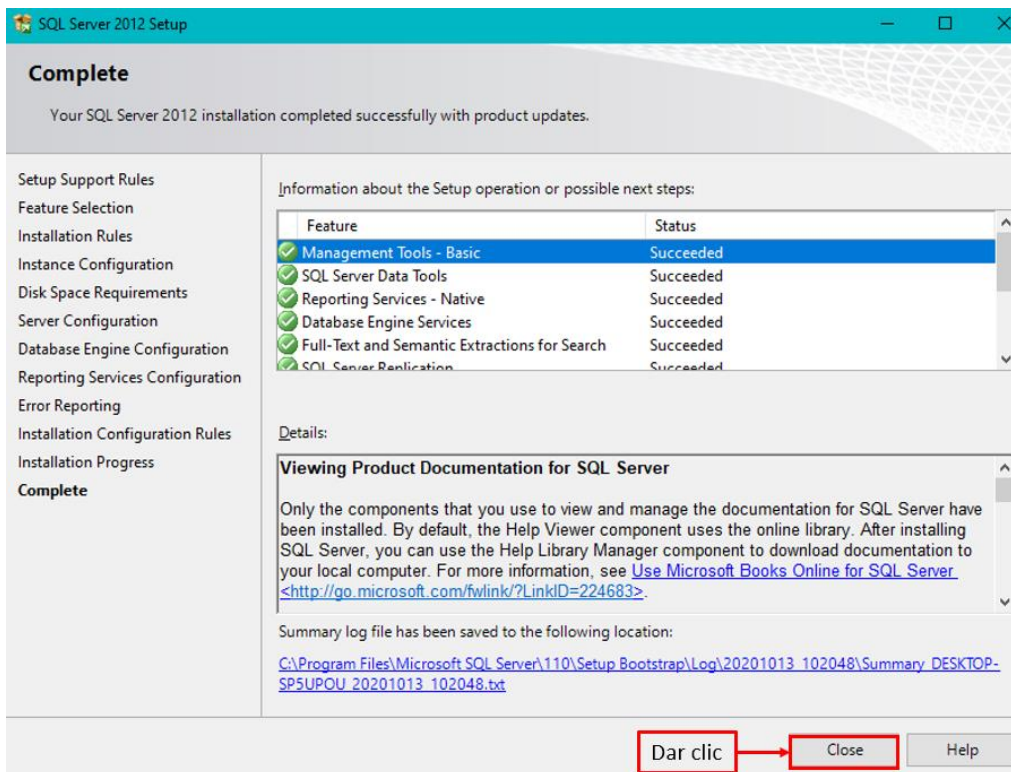

Integra Consorcio Empresarial SA. de CV.

Servicio@integraconsorcio.com.mx

961 146 44 43 / 01 800 723 76 76